Mieszkanie
Jastrzębie-Zdrój, Osiedle Bogoczowiec, ul. Bogoczowiec
157 000 zł

OPIS:

Na sprzedaż mieszkanie o pow. 49 m2 usytuowane na IV piętrze niskiego bloku przy osiedlu Bogoczowiec. W skład nieruchomości wchodzą: salon, łazienka z WC, kuchnia z oknem, sypialnia, balkon oraz przynależna piwnica. Okna PCV. Mieszkanie do własnej aranżacji. Dogodna lokalizacja w pobliżu sklepy, szkoła, przedszkole, ośrodek zdrowia, komunikacja miejska.

SZCZEGÓŁY OFERTY:

Nr.	LOK-MS-9610
Miejscowość:	Jastrzębie-Zdrój
Ulica:	Bogoczowiec
Powierzchnia:	49 m^2
M:	3
Cena:	157 000 zł
Liczba pokoi:	2
Piętro:	4p
Cena za m^2:	3 204,08 zł
Standard:	★ ☆ ☆ ☆ ☆

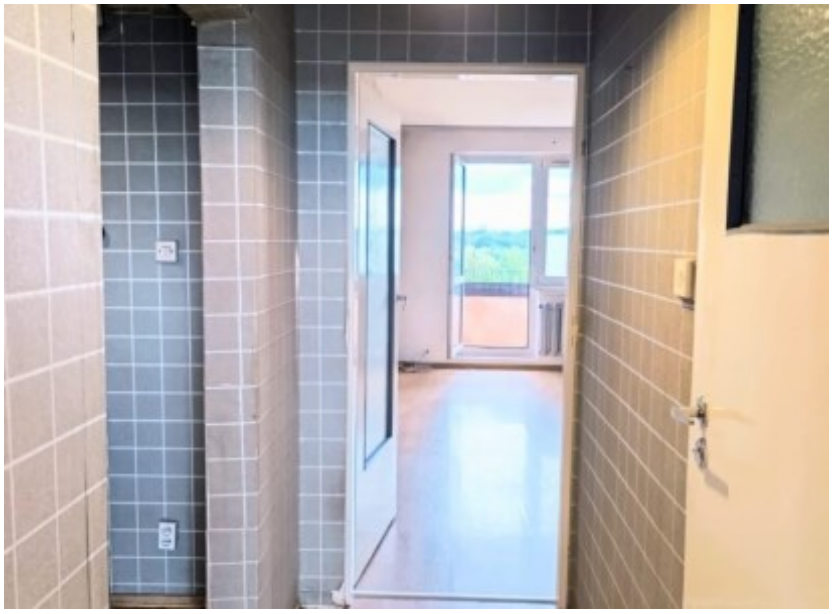









Sprawdź wysokość raty na kalkulatorze kredytowymlub skontaktuj się z naszym doradcą finansowym

Kontakt: **Jakub Fornal**
tel. **690616772**
nr licencji osoby odpowiedzialnej za czynności pośrednictwa: **6096**