Mieszkanie
Jastrzębie-Zdrój, Osiedle Pionierów, ul. Kurpiowska
219 000 zł

OPIS:

Na sprzedaż trzypokojowe mieszkanie z balkonem położone na V piętrze w wysokim bloku przy ul. Kurpiowskiej. Mieszkanie składa się z trzech pokoi, kuchni z oknem, komórki, łazienki z kabiną prysznicową, przedpokoju w kształcie litery L, balkonu oraz przynależnej piwnicy. Lokalizacja-ścisłe centrum miasta z pełną infrastrukturą. Blok po termomodernizacji, z podjazdem dla osób niepełnosprawnych. W bloku znajdują się dwie windy zatrzymujące się na każdym piętrze. Termin wydania natychmiast. Oferta z wyłącznością dla biura- Właściciel oraz Agencja proszą osoby zainteresowane ofertą o kontakt z osobą wskazaną w ogłoszeniu. Zapraszam na prezentację.

SZCZEGÓŁY OFERTY:

Nr.	LOK-MS-9704
Miejscowość:	Jastrzębie-Zdrój
Ulica:	Kurpiowska
Powierzchnia:	53,27 m^2
M:	4
Cena:	219 000 zł
Liczba pokoi:	3
Piętro:	5p
Cena za m^2:	4 111,13 zł
Standard:	★★☆☆☆



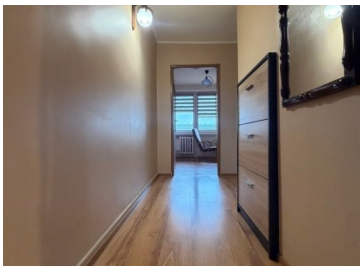



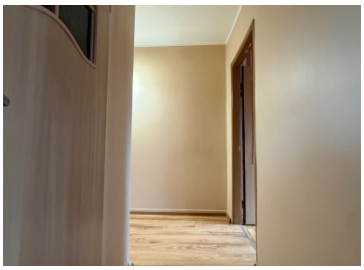

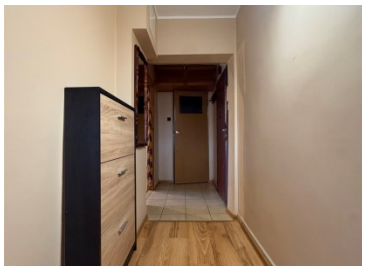

Sprawdź wysokość raty na kalkulatorze kredytowymlub skontaktuj się z naszym doradcą finansowym

Kontakt: **Małgorzata Węzka**
tel. **697066096**
nr licencji osoby odpowiedzialnej za czynności pośrednictwa: **6096**