Mieszkanie
Jastrzębie-Zdrój, Osiedle Pionierów, ul. Śląska
229 000 zł

OPIS:

Tylko u nas! Na sprzedaż trzypokojowe mieszkanie o pow. 62,11m2 z balkonem położone na V piętrze w wysokim, ocieplonym bloku przy ul. Śląskiej 17. Mieszkanie składa się trzech nieprzejściowych pokoi, kuchni z oknem, przedpokoju w kształcie litery L, łazienki i osobnego wc; posiada okna PCV i jest przeznaczone do remontu. Blok położony jest w ścisłym centrum miasta z pełną infrastrukturą, posiada podjazd dla osób niepełnosprawnych. Mieszkanie dostępne od zaraz.

SZCZEGÓŁY OFERTY:

Nr.	LOK-MS-9709
Miejscowość:	Jastrzębie-Zdrój
Ulica:	Śląska
Powierzchnia:	62,11 m^2
M:	4
Cena:	229 000 zł
Liczba pokoi:	3
Piętro:	5p
Cena za m^2:	3 687,01 zł
Standard:	★★☆☆☆





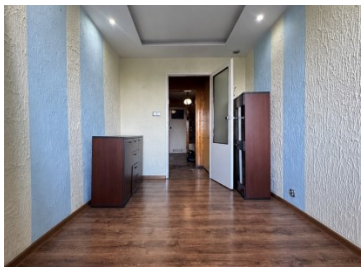

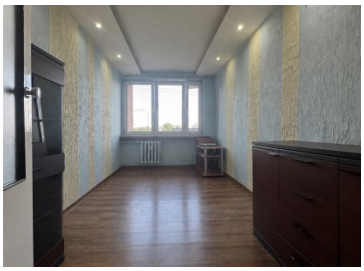



Sprawdź wysokość raty na kalkulatorze kredytowymlub skontaktuj się z naszym doradcą finansowym

Kontakt: **Jakub Fornal**
tel. **690616772**
nr licencji osoby odpowiedzialnej za czynności pośrednictwa: **6096**