Dom
Jastrzębie-Zdrój, Bzie Górne, ul. Stawowa
1 390 000 zł

OPIS:

Oferta z wyłącznością dla biura- Właściciel oraz Agencja proszą osoby zainteresowane ofertą o kontakt z osobą wskazaną w ogłoszeniu. Na sprzedaż nowoczesny, funkcjonalny dom jednorodzinny wybudowany w 2024 roku, o powierzchni użytkowej 200 m^2 (powierzchnia całkowita 260 m^2, w tym garaż dwustanowiskowy 60 m^2).Dom położony jest na działce o powierzchni 8 arów, co daje przestrzeń. Budynek wykonany w technologii szkieletowej, zaprojektowany w nowoczesnym stylu z dużymi przeszkleniami oraz wysokimi pomieszczeniami, które zapewniają dużo naturalnego światła. Rozkład pomieszczeń: Parter przestronny salon z częścią jadalnianą kuchnia wykonana na wymiar z wysokiej klasy materiałów i sprzętem AGD (lodówka, piekarnik oraz ekspres w zabudowie, płyta indukcyjna z zintegrowanym okapem) spiżarnia za kuchnią pokój gościnny / gabinet łazienka wiatrołap garaż na dwa samochody Piętro 4 sypialnie garderoba łazienka Dom został wykonany z dużą dbałością o jakość materiałów oraz komfort użytkowania. rekuperacja w całym domu klimatyzacja – cała góra oraz salon na parterze (jedna jednostka zewnętrzna) ogrzewanie podłogowe gazowe fotowoltaika z magazynem energii 16 kWh instalacja internetowa w gniazdkach w pomieszczeniach Wykończenie: podłogi: mikrocement oraz drewniana podłoga ściany: gładzie okna aluminiowe rolety zewnętrzne elektryczne Dodatkowe udogodnienia: brama garażowa elektryczna drzwi wejściowe z czytnikiem odcisku palca duże przeszklenia i wysoki salon nowoczesne oświetlenie kuchnia wykonana na wymiar z wysokiej klasy materiałów Działka powierzchnia: 8 arów spokojne otoczenie i dużo przestrzeni Dom idealny dla osób poszukujących nowoczesnej architektury, energooszczędnych rozwiązań oraz komfortowej przestrzeni do życia. Dzięki zastosowanym technologiom (rekuperacja, fotowoltaika z magazynem energii, klimatyzacja) nieruchomość jest wygodna i ekonomiczna w użytkowaniu. Zapraszam na prezentację. Usługa pośrednictwa jest płatna w sytuacji zakupu nieruchomości. Prezentacje wszystkich nieruchomości są bezpłatne, natomiast przed prezentacją należy podpisać umowę pośrednictwa.

SZCZEGÓŁY OFERTY:

Nr.	LOK-DS-9713
Miejscowość:	Jastrzębie-Zdrój
Ulica:	Stawowa
Powierzchnia:	260 m^2
M:	5/6
Cena:	1 390 000 zł
Liczba pokoi:	6
Piętro:	
Cena za m^2:	5 346,15 zł
Standard:	★★★★★

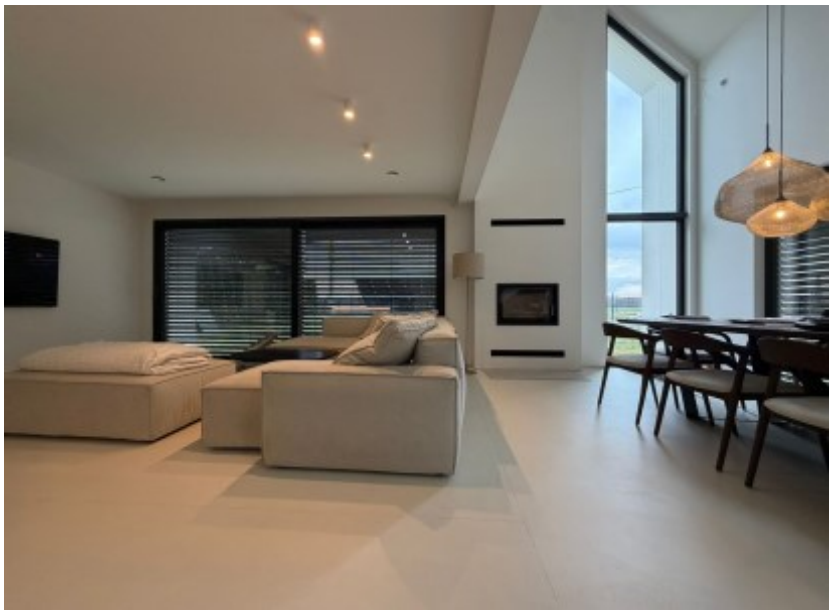









Sprawdź wysokość raty na kalkulatorze kredytowymlub skontaktuj się z naszym doradcą finansowym

Kontakt: **Jakub Fornal**
tel. **690616772**
nr licencji osoby odpowiedzialnej za czynności pośrednictwa: **6096**