NIERUCHOMOŚCI LOKUM
Katarzyna Rożalska

Mieszkanie
Jastrzębie-Zdrój, Osiedle Arki Bożka, ul. Wrzosowa
429 000 zł

OPIS:

Trzypokojowe mieszkanie po generalnym remoncie w 2022 roku, położone na pierwszym piętrze w niskim bloku przy ulicy Wrzosowej. Mieszkanie posiada powierzchnię 55,7m2 i składa się z trzech pokoi, kuchni, przedpokoju, łazienki, balkonu oraz przynależnej piwnicy. W pokojach na ścianach gładzie, na podłogach jednolite płytki gresowe. Łazienka wykafelkowana, na jej wyposażeniu składana kabina prysznicowa, szafka z umywalką nablatową oraz pralką, lustro, piecyk gazowy oraz wc podwieszane. Nowe instalacje elektryczne, wodnokanalizacyjne oraz gazowe. Drzwi wewnętrzne i wejściowe wymienione wraz z futrynami. W cenie mieszkania pozostaje wyposażenie widoczne na zdjęciach, w tym: meble kuchenne wraz ze sprzętami AGD (płyta gazowa, zmywarka, lodówka w zabudowie, piekarnik), zabudowa meblowa z miejscem na telewizor, komoda. Dostępne od zaraz. Zapraszamy na niezobowiązującą prezentację.

SZCZEGÓŁY OFERTY:

Nr.	LOK-MS-9682
Miejscowość:	Jastrzębie-Zdrój
Ulica:	Wrzosowa
Powierzchnia:	55,70 m^2
M:	4
Cena:	429 000 zł
Liczba pokoi:	3
Piętro:	1p
Cena za m^2:	7 701,97 zł
Standard:	★★★★★

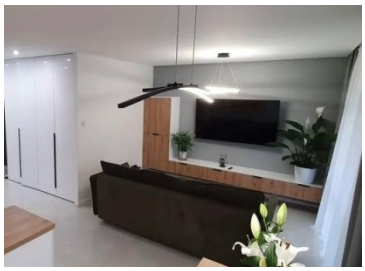

Sprawdź wysokość raty na kalkulatorze kredytowymlub skontaktuj się z naszym doradcą finansowym

Kontakt: **Jakub Fornal**
tel. **690616772**
nr licencji osoby odpowiedzielnej za czynności pośrednictwa: **6096**

www.lokum2.pl